

ALUR PENDAFTARAN RAWAT JALAN

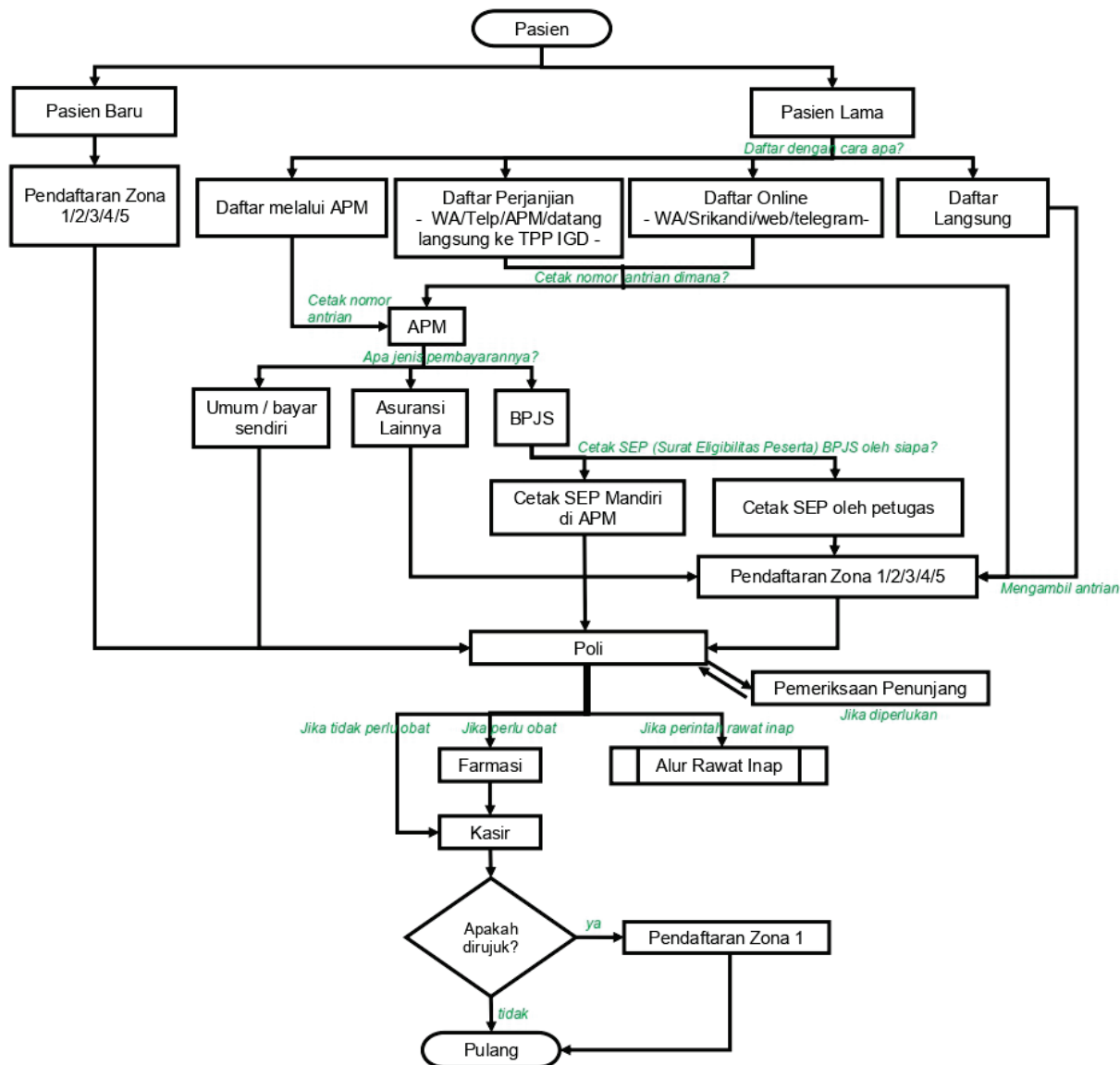

ZONA PENDAFTARAN

Zona Pendaftaran	Poli Pagi	Poli Sore
Zona 1	Kebidanan, Syaraf, THT, Mata, Gigi, Hemato-onkologi, Kemoterapi	Anak, Dalam, Syaraf, Jantung, Mata, Gigi, THT, Kebidanan
Zona 2	Dalam, Jantung, Paru	-
Zona 3	Anak, Jiwa, Umum, Psikologi, Kulit dan Kelamin	-
Zona 4	Rehabilitasi Medik	-
Zona 5	Bedah Umum, Bedah Vaskuler, Ortopedi, Urologi	-
Zona 6	Hemodialisa	-

JAM PENDAFTARAN

HARI	POLI PAGI	POLI SORE
Senin - Kamis	07.00 - 12.00	07.00 - 14.00 : Syaraf, Jantung, Mata, THT, Kebidanan 07.00 - 16.00 : Anak, Dalam, Gigi
Jumat	07.00 - 10.00	
Sabtu	07.00 - 11.30	Tidak ada poli sore

KETENTUAN PENDAFTARAN

Media Pendaftaran	Waktu Pendaftaran	Keterangan
APM (Anjungan Pendaftaran Mandiri)	H-2, H-1, Hari H	Mulai pukul 06.00 - 20.00 Mesin APM berada di Pintu Utama RS
WhatsApp	H-2, H-1, Hari H	No HP : 081-904-000-707 Hari H : Poli pagi s.d 10.30 & Poli sore s.d 14.30 H-1 & H-2 : jam 00.00 s.d 23.00
Telepon	H-2, H-1	(0274) 367386, (0274) 367381, (0274)2810721, (0274) 268739 ext 109
Aplikasi Srikandi	Hari H	Poli pagi: pukul 00.00 - 10.30 Poli sore : 00.00 - 14.30
Website	Hari H	http://pendaftaran.rsudps.com
Telegram	H-2, H-1, Hari H	No HP : 081-904-000-707 Hari H : Poli pagi s.d 10.30 & Poli sore s.d 14.30 H-1 & H-2: jam 00.00 s.d 23.00
Perjanjiaan melalui loket TPP IGD	H-2, H-1	-

 **FORMAT PENDAFTARAN WA/TELEGRAM HARI H**

 **081 904 000 707**

Daftar#Poliklinik#Dokter#NomorRekamMedis#TanggalLahir
Contoh : **DAFTAR#DALAM#WAISUL#123456#17081945**

 **FORMAT BOOKING PENDAFTARAN WA/TELEGRAM HARI H-2 dan H-1**

Daftar Hari....#Poliklinik#Dokter#NomorRekamMedis#TanggalLahir
Contoh : **DAFTARHARIRABU#DALAM#WAISUL#123456#17081945**